

ひまわり通信 <9月号>

子育てひろば・みつわだい 千葉県若葉区みつわ台 5-8-8
TEL:043-255-7043 担当: 小森・佐久間 令和2年9月1日発行

まだまだ日差しは強いものの、空を見上げるととんぼが飛んでいたり、夕方の風が少し涼しく感じたり、少しずつ秋の気配も感じられるようになりました。

新型コロナウイルスの影響で、以前までと全く同じように生活する・・・ということは難しくなりましたが、感染対策をしっかりと行いながら、「どうしたら楽しく安全に過ごしていけるか」「どういうふうにしたらもっと行事が行えるか」など、みなさんと一緒に考えながら、より良いひろばにしていけたらと思います。

土曜日の利用の終了時間を変更させていただきます。

<変更前> 9:30~12:00 <変更後> 9:30~11:30

おもちゃや部屋の消毒を行っている関係上、上記の時間とさせていただきます。ご不便おかけしますが、よろしくお願い致します。

★利用時間について

月曜日~金曜日	室内	9:30~12:00	14:00~15:30
	戸外	11:00~12:00	14:00~15:30



土曜日 室内 9:30~11:30 (土曜日は、室内のみとさせていただきます。)

※マスク着用で1家族保護者1名、室内のご利用は5組までとさせていただきます。ご利用時間は、1時間程度、予約なしで遊べますが、混雑時には入館できない場合がありますのでご了承下さい。戸外は人数の制限はありませんので、ご自由にお遊び下さい。

おゆずり広場

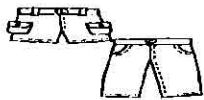

<日時> 9月24日(木)、25日(金) AM9:30~11:30
<場所> 2階スライルーム



譲りたい服はありませんか? お家で眠っている洋服を譲りたい方がひろばにお持ち頂き、譲ってほしい方が自由に持ち帰るのが「おゆずり広場」です。

譲ってほしい方 → 予約表にご記名をお願いします。「9:30~10:30」「10:30~11:00」「11:00~11:30」と時間を区切り、各回定員5組とさせていただきます。
袋を持参ください。

譲りたい方 → 担当に9/18(金)までにお声がけ下さい。月曜~金曜の9:00~16:00に声をかけて頂き、直接、当日までの打ち合わせをさせていただきます。
残ったものはお持ち帰りになります。